GRANADA LUXURY APARTMENTS

Granada

NOMADS | SELECT HOMES

COMUNÍCATE Y DIVIÉRTETE POR LA CIUDAD

En nuestra Herramienta Interactiva encontrarás información sobre nuestras instalaciones, actividades, una guía turística de la ciudad, los mejores lugares para disfrutar de nuestra gastronomía, teléfonos de interés y todo lo que puedas necesitar para que tu estancia sea más agradable.

DOWNLOAD THE ENGLISH VERSION

Feel at home

Intentamos que nuestros huéspedes se sientan como en casa, y que encuentren en nosotros su persona de referencia en Granada.

Un emblemático edificio de principios de siglo, recién rehabilitado con una excelente ubicación que te proporcionará todas las facilidades para acceder a los monumentos de mayor interés turístico.
Contamos con todo lo que necesitas para que tu experiencia en la capital sea única e inolvidable; lujo y confort en el corazón de Granada.

Nuestro edificio dispone de dos apartamentos estándar, una junior suite superior con vistas al corazón de Granada y tres luminosas suites, cada una con terraza y bañera privada exterior.

Todos los apartamentos constan de una habitación con una comodísima cama doble, un luminoso y amplio salón con altos techos y sofá cama, una cocina de estilo americano con un baño totalmente equipado, todo de primeras calidades.

DOSSIER INTERACTIVO

ESTE DOSSIER ES INTERACTIVO, PUEDES HACER CLICK SOBRE LAS DISTINTAS OPCIONES QUE IRÁS ENCONTRANDO EN CADA PÁGINA PARA AMPLIAR LA INFORMACIÓN QUE NECESITES.

La decoración recrea un ambiente elegante y sofisticado, pero con un toque moderno y funcional.
Disponemos de todas las comodidades posibles, piscina comunitaria, ascensor y elevador para discapacitados.
Desde la azotea de nuestro renovado edificio, podrás disfrutar de las impresionantes vistas de la famosa Catedral de Granada y de la Plaza de la Trinidad, mientras te relajas con un baño en la piscina comunitaria.

Debido a su excelente localización, cerca del apartamento encontramos la Catedral, la calle Navas, el Albaicín, la Alcaicería o Puerta Real.

Industrial Suite

4 1

1 1

RESERVAR

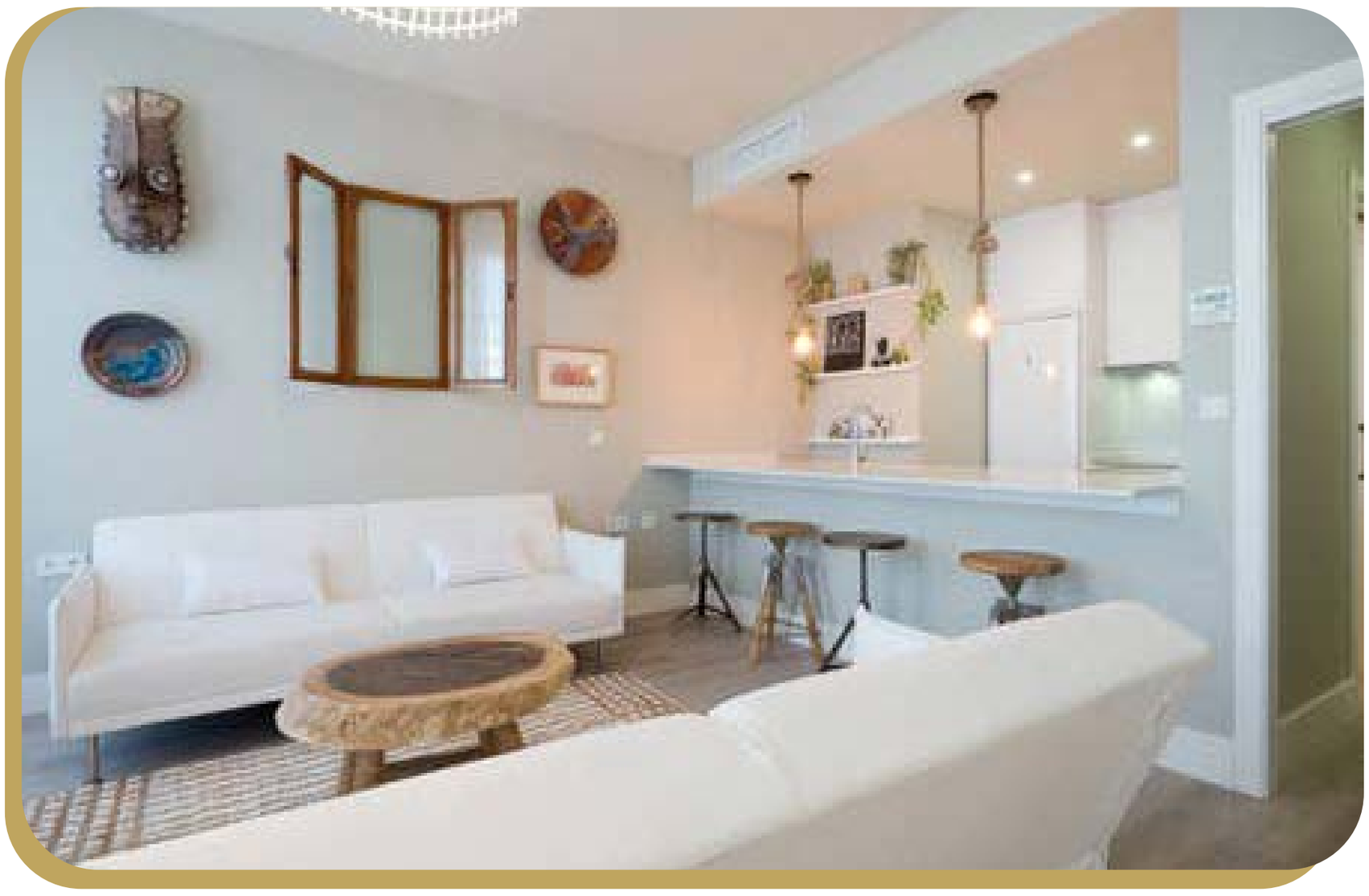

First Suite

4 1

1 1

RESERVAR

Grey Suite

4 1

1 1

RESERVAR

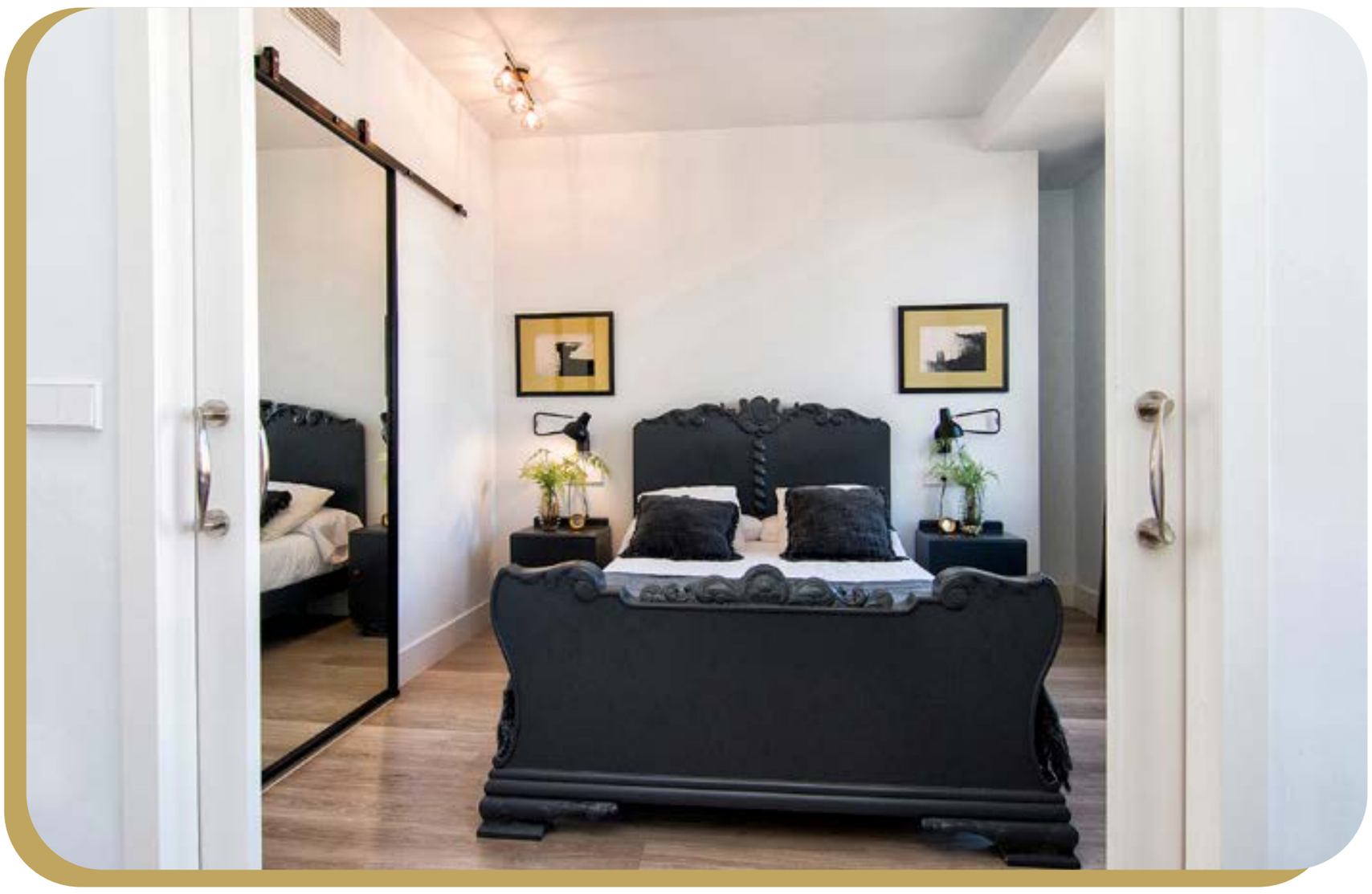

Boho Chic Suite

4 1

1 1

RESERVAR

My Dream Suite

4 1

1 1

RESERVAR

Diamond Suite

4 1

1 1

RESERVAR

INFORMACIÓN

Dirección:
Plaza de la Trinidad, 4
18002-GRANADA

Teléfono:
699 88 64 71

SERVICIOS

Aire acondicionado

Microondas

Piscina

Wifi

Red: Apolohomes
Clave: trinidad42

Consultar el tiempo en Granada

LLAMAR POR TELÉFONO

CONTACTAR POR WHATSAPP

ENVIAR EMAIL

VISITAR LA WEB

¿CÓMO LLEGAR?

PARKING

DATOS PARA CHECK-IN

EMERGENCIAS

TE LO LLEVAMOS

Pulse y descubra servicios exclusivos

B. 9,4 5,0

SERVICIOS EXTRA A SU DISPOSICIÓN

ALQUILER DE COCHES

SERVICIO DE TRANSFER

NOMADS SELECT EATS

SERVICIO DE DESAYUNOS

VER MÁS SERVICIOS

INFORMACIÓN TURÍSTICA Y GASTRONÓMICA

Te ofrecemos toda la información que necesitas para que tu visita a Granada sea lo más especial posible.

SI NO LO QUIERES PLANEAR, ¡LO HACEMOS POR TI!

2 DÍAS

3 DÍAS

5 DÍAS

RUTA NAZARÍ

LA DIVERSIÓN INESPERADA

Con nuestras experiencias conseguirás disfrutar de una Granada totalmente diferente, sean cuales sean tus gustos, encontrarás la mejor manera de descubrir nuestra ciudad.

Conoce nuestros alojamientos asociados en otras ciudades de España

NOMADS
GRANADA

¿Y si todo lo que has disfrutado en Granada lo ponemos a tu disposición en el resto de las ciudades Nomads?

¿Quieres disfrutar de algunos de nuestros restaurantes recomendados?

Conócelos

Disfruta de la mejor información turística y gastronómica

Ver información

Enriquécete de los mejores servicios y experiencias en la ciudad

Actividades y servicios

NOMADS
GRANADA